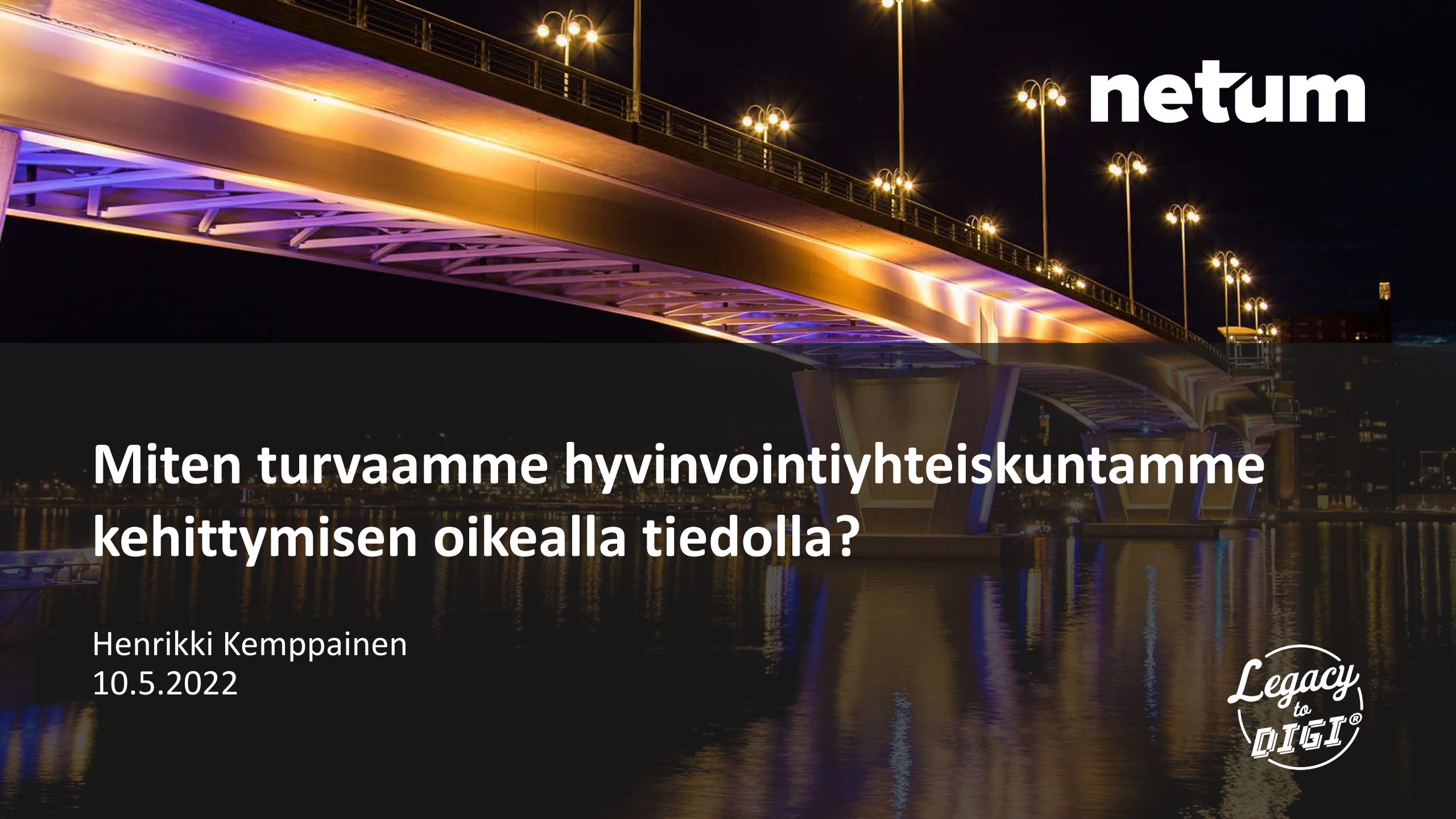

Miten turvaamme hyvinvointiyhteiskuntamme kehittymisen oikealla tiedolla?

Henrikki Kemppainen
10.5.2022

Mitä on oikea tieto?

Mistä vaikuttavuus syntyy?

Miten vaikuttavuutta mitataan?

Kenen johdolla rakennetaan tulkinta vaikuttavasta toiminnasta hyvinvoinnin edistämiseksi?

Mistä vaikuttavuus syntyy?

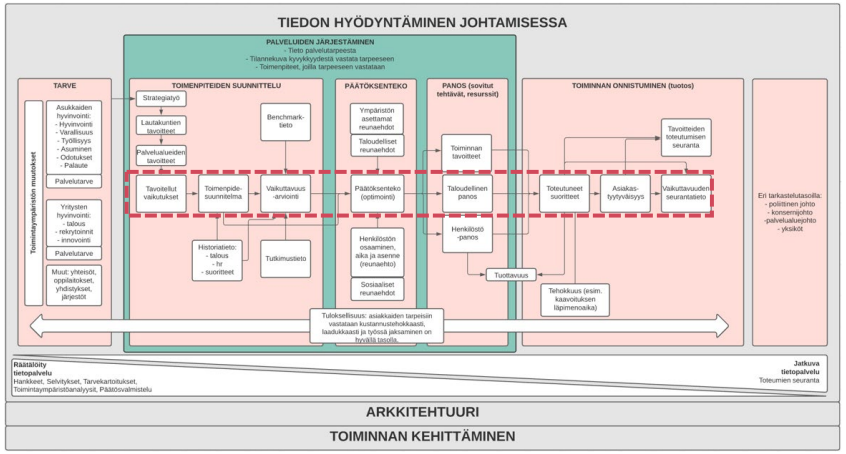

Tavoitellut vaikutukset → Toimenpide-suunnitelma → Vaikuttavuus-arvionti → Päätöksenteko (optimointi) → Panostukset → Toteutuneet suoritteet → Asiakas-tyytyväisyys → Vaikuttavuuden seurantatieto

Tiedolla johtaminen — **Vaikuttavuuden synty**

Mitä on oikea tieto?

Mistä vaikuttavuus syntyy?

Miten vaikuttavuutta mitataan?

Kenen johdolla rakennetaan tulkinta vaikuttavasta toiminnasta hyvinvoinnin edistämiseksi?

Näin on ajateltu – onko asia enää näin?

Mallintaminen on tie oikeaan tietoon ja vaikuttavaan tiedolla johtamiseen

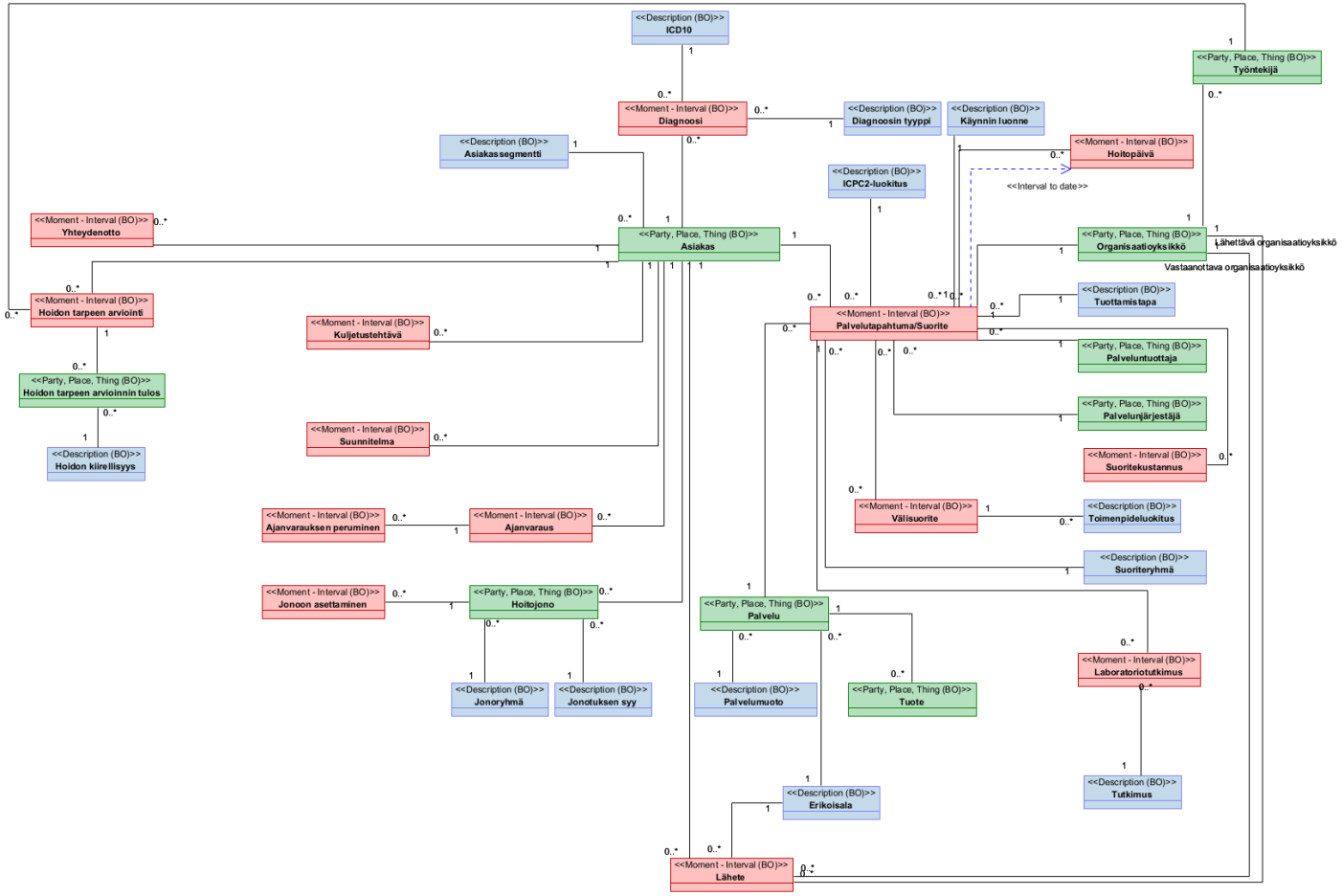

Mallinnus ja vaikuttavuuden ekosysteemi

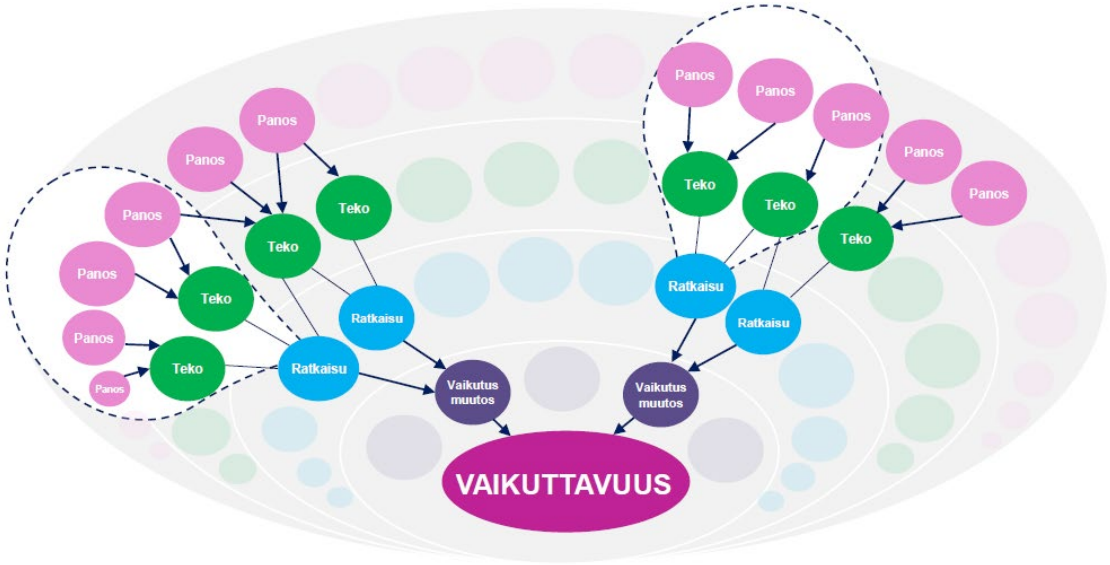

Lähde: Sitra / Vaikuttavuusinvestoimisen osaamiskeskus (TEM)

Vaikuttavuutta kannattaa yrittää mallintaa ja mitata, vaikkei lopputulos ole koskaan täydellinen – harjoittelemalla syvennät ymmärrystä ilmiöstä ja sen syy–seuraussuhteista!

Kiitos mielenkiinnosta!

Kysymyksiä?

Ota yhteyttä!

Henrikki Kemppainen

Netum Oy

Puh. 040 821 9628

Email: henrikki.kemppainen@netum.fi
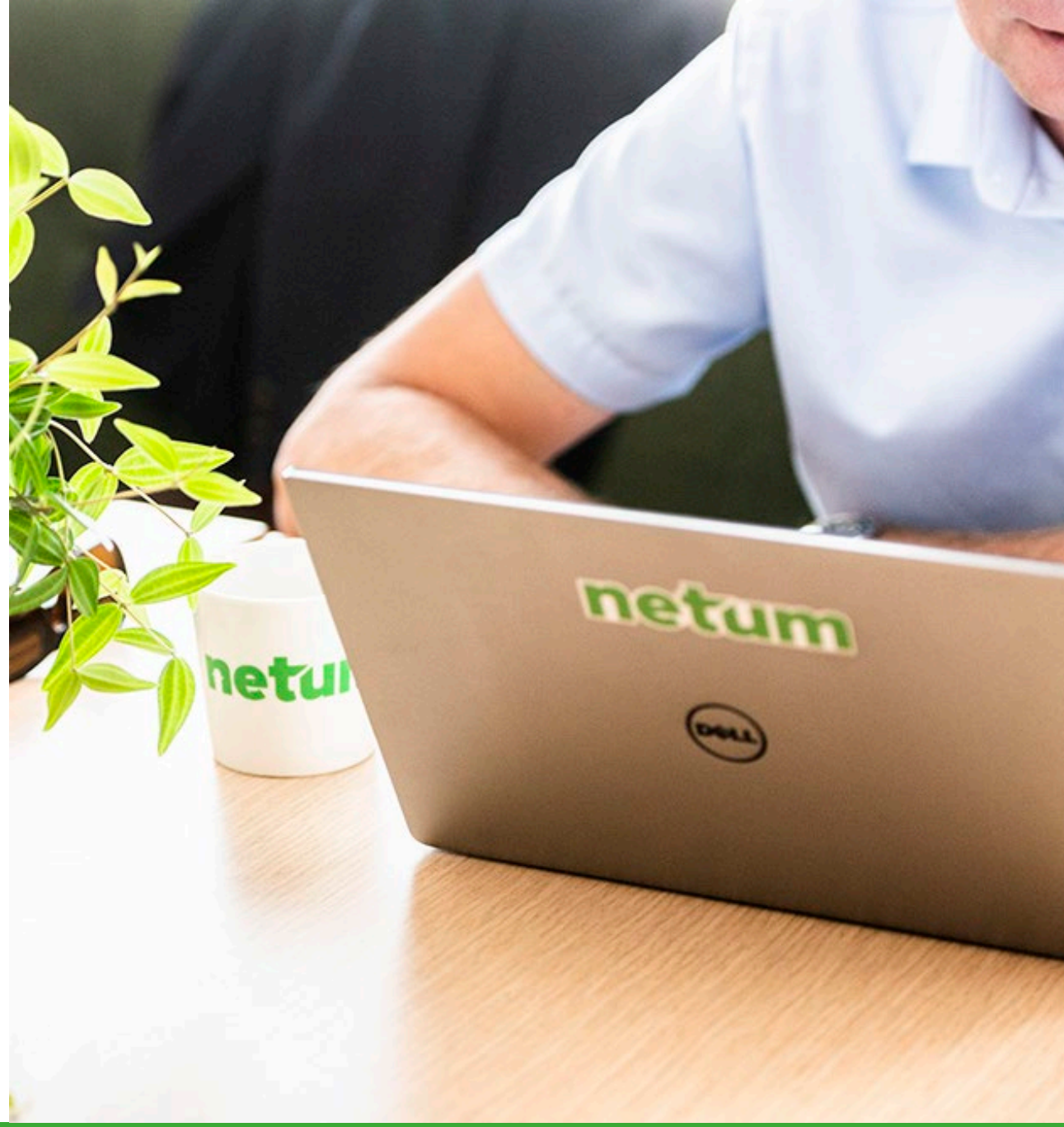
LinkedIn: linkedin.com/in/henrikkikemppainen