Posti valtion ja julkishallinnon digitalisaation kehityskumppanina

Sisältö

- Posti tänään
- Yrityksen digitalous -hanke
- Posti mukana digitalisaatiohankkeissa
- Kysymyksiä ja vastauksia

Jari Viljasaari
Senior Solution Designer,
Posti

Pirjo Ilola
Johtava taloushallinnon
asiantuntija,
Valtiokonttori

Posti tänään – tahtotila nyt ja tulevaisuudessa

Valtio Expo

Maailma vuonna 2030

Taloudellisen vallan kääntyminen idän kasvumarkkinoille

Ilmastonmuutos ja maapallon resurssien vähentyminen

Teknologinen läpimurto; data, AI & robotiikka

Sosiaalinen muutos; väestön ikääntyminen ja väestönkasvun jatkuminen

Kaupunki-keskittymät ja yhteiskäyttö-palvelut

”Olemme keskellä neljättä teollista vallankumousta, joka tulee tunnetuksi digitaalisena vallankumouksena." Klaus Schwab.

Lähde: peterfisk.com ja eCom Next 2021

Tulevaisuuden Posti on moderni ja yhä kannattavampi jakelu- ja logistiikkayhtiö

Asiakaskeskeisyys

Palvelukulttuurimme perustana on asiakkaan tuominen keskiöön sekä jatkuva liiketoiminnan kehittäminen läpi arvoketjun, yhdessä asiakkaidemme kanssa.

Toimitamme vastuullisesti sen millä on merkitystä – sinun ehdoillasi

posti

Varastointi

Kuljetus

Lajittelu

Jakelu

Parhaat osaajat / Edelläkävijyys datassa ja teknologiassa / Kattava jakeluverkko

Arvomme: Luotettava, arvostava, edistyksellinen

Vastuullisuus

Panostamme vastuulliseen ja kestävään liiketoimintaan. Yksi keskeisimmistä tavoitteista on päästöjemme painaminen nollaan vuoteen 2030 mennessä.

Mutkattomuus

Kitkattomuus, laatu, nopeus ja seurattavuus sekä vastaanottajan valta päättää – siinä on resepti asiakaskokemukseemme

Toimialan edelläkävijyys

Innovoimme ja kehitämme jatkuvasti toimialaa muuttavia toimintatapoja yhdessä kumppaniemme kanssa.

Yrityksen digitalous -hanke

Pirjo Ilola| Yrityksen digitalous | 10.5.2022

Suomesta digitalouden markkinajohtaja 2030 mennessä – kaikki voittavat

- Suomi haluaa toimia digitalisaatiokehityksen kansainvälisessä eturintamassa.
- Yritysten taloushallinnon digitalisaatio on keino lisätä tehokkuutta sekä parantaa kilpailukykyä ja kannattavuutta.
- Viranomaisille digitalisaatio antaa mahdollisuuden tarjota nykyistä parempia palveluja.
- Digitalous tarkoittaa palvelujen kokonaisuutta, jossa yritysten liiketapahtumien käsittely perustuu sähköiseen, rakenteiseen (eli koneluettavaan) tietoon.
- Vuoteen 2030 mennessä Suomessa:
    - Palvelut ovat siirtyneet verkkoon ja keskustelevat keskenään.
    - Talous toimii reaaliaikaisesti.
    - Tieto liikkuu automaattisesti: keskeiset liiketoimintatiedot, kuten tilaukset, toimitustiedot ja laskut, välitetään automaattisesti yritykseltä toiselle.
    - Aikaa ei tarvitse enää käyttää viranomaisvelvoitteiden hoitamiseen erikseen: tiedot liikkuvat automaattisesti myös viranomaisille.
- Hallitusohjelma: Suomesta digitalisaation edelläkävijä
- **Digitalouden edellytysten luomiseksi ja niiden käyttöönoton mahdollistamiseksi perustetaan Yrityksen digitalous -hanke vuosille 2021−2024**

Mikä digitalous?

- Digitalous tarkoittaa taloushallinnon digitalisointia.
- Palvelujen kokonaisuus, jossa yritysten liiketapahtumien käsittely perustuu sähköiseen, rakenteiseen (eli koneluettavaan) tietoon.

- Digitaloudessa
  - verkkolaskut, sähköiset kuitit ja muut yrityksen taloustiedot liikkuvat eri osapuolten välillä saumattomasti, automaattisesti, reaaliaikaisesti ja turvallisesti
  - verkkolaskutus ja e-kuitit ovat arkea myös pienimmille yrityksille
  - sähköiset palvelut keskustelevat keskenään
  - sähköiset palvelut vastaavat (myös pienimpien) yritysten tarpeita
  - yritysten ei tarvitse enää käyttää erikseen aikaa viranomaisvelvoitteisiin.

Mitä Yrityksen digitalous (RTE) -hanke tekee?

- Hanke tekee ehdotukset tarvittavista ratkaisuista
  - digitalouden ekosysteemin yhteentoimivuuteen ja tekniikkaan
  - taloushallinnon toimintaan ja prosesseihin
  - organisaatioon ja hallintamalliin
- Hanke myös arvioi toimintamalleja tukemaan tarvittavaa lainsäädäntöä.
- Hanke on käynnissä 2021–2024.
- **Tärkeää: Digitalouden kaikki osatekijät ja toimintaympäristö eivät tule valmiiksi hankkeen aikana. Hankkeen työ muodostaa pohjan jatkokehitykselle.**

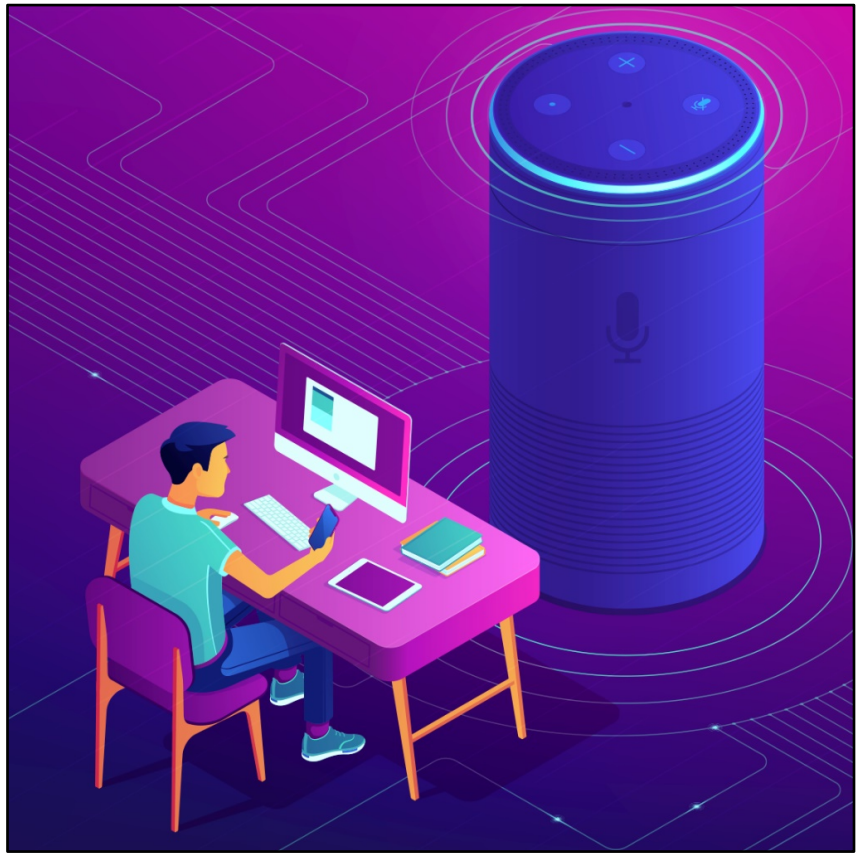

Mitä digitalous tarkoittaa yrityksille 2030 mennessä?

Digitaalinen elinkaari ja identiteetti

Tavoite: Yrityksen koko elinkaari on digitalisoitu, ja yrityksellä on digitaalinen identiteetti.

Digitaalisen identiteetin avulla

- yritys voidaan tunnistaa luotettavasti
- taloushallinnon asiakirjat voidaan kytkeä oikeaan yritykseen
- yritys voi jakaa tietojaan (esimerkiksi tilinpäätöksiä) luotettavasti.

Digitaaliset tositteet

Tavoite: Yritys tuottaa tilaukset, laskut ja kuitit digitaalisina (hankintasanomina, verkkolaskuina ja e-kuitteina).

Digitaalisten tositteiden avulla tiedot siirtyvät osapuolten kesken automaattisesti ja standardoidussa muodossa.

Asiakirjat ja raportit liikkuvat osapuolten kesken digitaalisen identiteetin avulla.

Digitaalisen talousdatan siirto

Tavoite: Tieto siirtyy standardoidussa muodossa yhdellä kertaa eri viran-omaisille ja yhteistyötahoille rajapintoja pitkin.

Viranomaisille toimitettu tieto on laadultaan entistä korkealaatuisempaa, mikä vähentää jälkikäteistä selvittelyä ja säästää aikaa.

Digitaalisen talousdatan pohjalle voidaan kehittää uusia palveluja.

Yrityksen digitalous -hanke ja digitaaliset tositteet

- Tavoitteena saada verkkolasku, eKuitit ja tilaussanomat mahdollisimman laajasti käyttöön rakenteisessa muodossa.
- Hanketta tehdään yhdessä sidosryhmien kanssa
- Kokeiluilla voidaan osoittaa hankkeen tavoitteiden hyödyt yrityksille:

Verkkolaskut

- Kertalaskutus
- Verkkolaskuosoitteisto
- Verkkolaskutilastointi
- Verkkolaskun edistymisen esteiden selvitys
- Opastus

Tilaussanomat

- Tilauksen rahoitus PoC
- Kansainväliseen standardointiin osallistuminen
- PEPPOL-verkostoon liittyminen

eKuitit

- Sääntökirja
- eOsoitetyö
- eKuittien ja ostolaskun yhdistäminen PoC
- eKuittidatan hyödyntäminen mm. tilastoissa PoC

Me Postilla haluamme olla

Julkisen sektorin toimijoiden kanssa yhdessä kehittämässä parasta mahdollista käyttäjäkokemusta

Digitalisaatio ja hyvä käyttäjäkokemus

Kustannussäästöjen ja prosessien tehostumisen lisäksi digitalisaation avulla voidaan luoda ihmisille parempaa käyttäjäkokemusta

Hyvä käyttäjäkokemus on sitä, että ihminen kokee saavansa laatua asioidessaan valtionhallinnon organisaatioiden kanssa - asioinnin on oltava helppoa ja miellyttävää

Oikein tehtynä digitalisaatio tarkoittaa aitoa win-win -tilannetta: parempaa palvelua edullisempaan hintaan

Olemme matkalla kohti reaaliaikaista taloutta

Reaaliaikaisen talouden ja taloushallinnon sähköistymisen tuomat mahdollisuudet ovat huikeat

Laskujen, kuittien, maksuliikenteen ja taloushallinnon digitalisaatio tarjoaa kustannussäästöjä, tehokkuutta ja parempaa palvelutasoa

Posti valtionhallinnon kumppanina

Digi- ja väestötietoviraston yksi tehtävä on edistää yhteiskunnan digitalisaatiota – tavoitteena entistä sujuvammin toimiva Suomi

Työvälineenä tähän on Suomi.fi-viestit, tuvallinen viestinvälityskanavan kansalaisille ja yrityksille

Kaikki eivät halua sähköisiä viestejä, näille vastaanottajille on paperikirje mahdollisuus

Paperikirjeiden tulostus, kuoritus ja jakelu toteutetaan iPost-palvelun avulla

Valtiokonttori on valtion kassavirasto. Valtiokonttori vastaa valtion lainanotosta, kassavarojen sijoittamisesta ja valtionvelan riskienhallinnasta

VK vastaa myös valtion lähtevästä ja saapuvasta laskutuksesta

Valtion lähtevät sähköiset laskut ja ostolaskut toimitetaan perille Postin monikanavaisen laskunvälityspalvelun avulla

Reaaliaikatalous 2025 mennessä – Yrityksen digitalous -hanke ja eKuitti

Vuoteen 2025 mennessä tavoitellaan, että 80 % yritysten välisistä kuiteista olisi rakenteisia eKuitteja

Kuittien sähköistämisellä voi saavuttaa huikeaa tehokkuutta – lähes koko prosessi voidaan automatisoida

Käyttäjäkokemus paranee merkittävästi

Postin osastolla nähtävissä jo Proof of Conceptoitu, kohti tuotantoa etenevä oikea toteutus!

Findy-osuuskunta

Posti mukana perustamassa

Findy-verkon tavoitteena on luoda Suomeen hajautettu infrastruktuuri, jossa vahvistettu tieto, digitaaliset faktat, liikkuvat turvallisesti tiedon omaavilta organisaatioilta tietoa tarvitsevalle palveluntarjoajalle - asiakkaan ehdoilla

Findy tuo turvallisen tavan jakaa henkilökohtaisia tietoja erilaisissa asiointitilanteissa esimerkiksi työnantajan, Kelan tai vaikkapa lasten koulun kanssa

Tuottavuus paranee, kun eri osapuolten tietojen oikeellisuuden varmistaminen helpottuu ja nopeutuu

Kysymyksiä?

posti