# VALTIO EXPO

# Julkishallinnon johtaminen ajantasaisten tilannekuvien avulla, case: kuntien tilanneseuranta

Jani Heikkinen, valtiovarainministeriö
Jukka Kujala, Valtiokonttori

@JaniHeikkinen @KujalaJukka #valtioexpo

# Valtiovarainministeriön kuntaseuranta
## (Asetus VM:stä 610/2003, Kuntalaki 410/2015)

### Kunnat
- vastuu asukkaiden hyvinvoinnista
- n. 670 säädettyä tehtävää

### Valtioneuvosto
- säädösvalmistelu
- päätöksenteko

### Valtiovarainministeriö
- seuraa kuntien toimintaa ja taloutta
- huolehtii, että kuntien itsehallinto huomioidaan
- Kuntatalousohjelma

# Tarve ajantasaiselle kuntatason tilanne-, ennuste- ja ennakointitiedolle

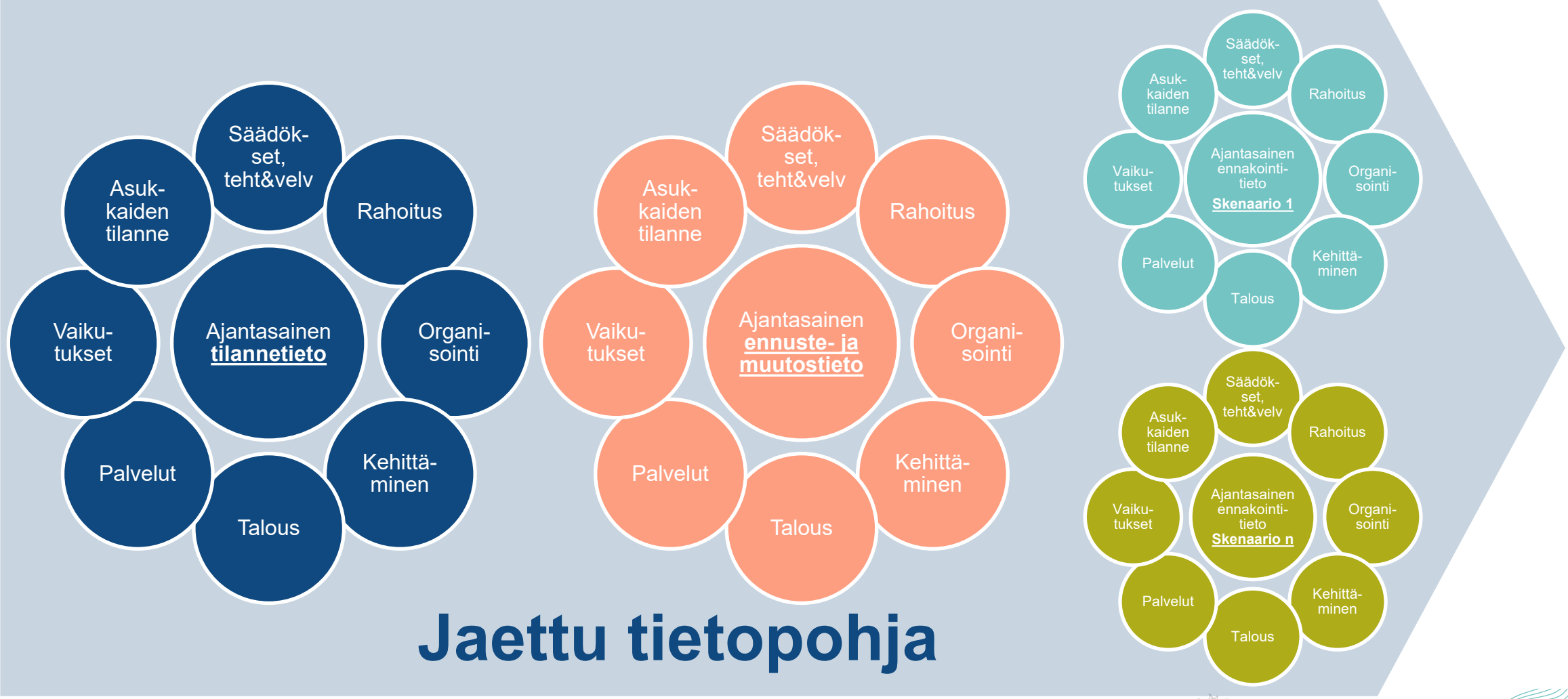

# Klassinen tietojohtamisen ja tiedolla johtamisen haaste

## Nykytila:

- Työaikaa kuluu tiedon hankintaan ja käsittelyyn
- Tietotyön digitalisaatioaste matala
- Yllättäviä tilanteita ja tarpeita

## Tavoite:

- Enemmän aikaa ennakointiin ja analysointiin
- Automatisointi
- Työkuorman vähentäminen

# Kehitysmatkan tavoitteet

**Tietokiri** auttaa eteenpäin!

Tiedon hyödyntämisen automatisointi

Raporttinäkymät

Tiedon jakaminen

Palvelumuotoilu

Tietojen yhdistely

Tiedot muiden rajapinnoista

Tiedot omista ”exceleistä”

Selainpohjaisuus - ei uusia sovelluksia

Kehitystyö vaiheittain

Ketterä aloitus

Pieni alkupanos

Kuntatalouden tietopalvelu

VM:n oma tietovaranto

Valtiokonttorin valmis konsepti

Muitakin mukana!

Maailman paras Valtionhallinto / kunnallishallinto

Tiedonhankinnan tehostaminen → Tiedon käsittelyn tehostaminen → Tiedolla johtamisen tehostaminen → Vaikuttava tietoperusteinen päätöksenteko

# Kuntien tilanneseuranta nyt:

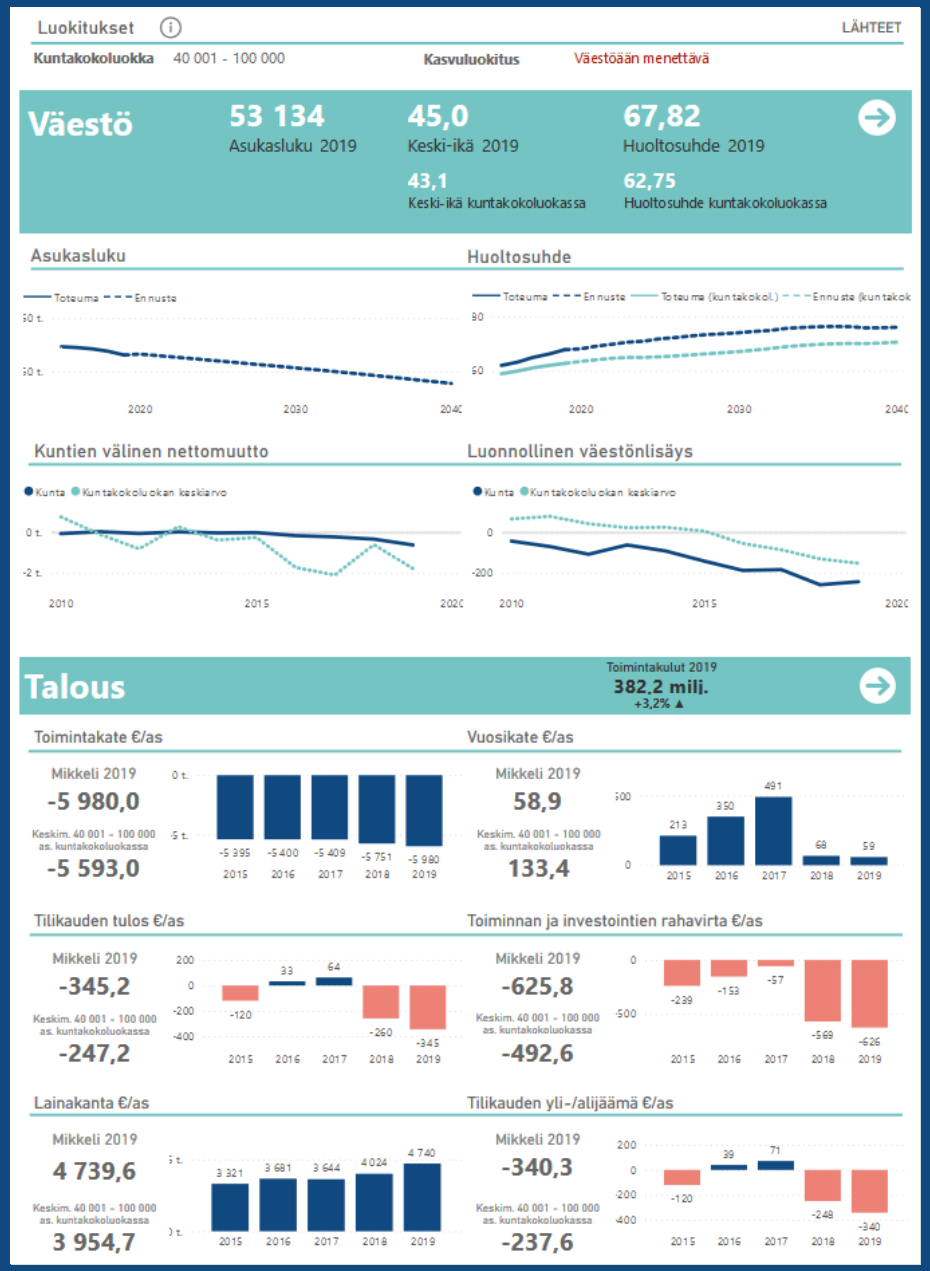


# Painopisteet tällä hetkellä

- Kestävyys kuntatasolla
- Väestö- & talouskehitys
- Kuntapalveluiden talous

Tiedon jakamistarve:

- Valtionhallinto
- Kunnan hallinto
- **Hyvintointialueet!**

# Kohti ennakointia

## Ennakointitarpeen nousu:

- Skenaariotarkastelut
- Politiikkavaihtoehdot (policy)
- Asukkaiden hyvinvointi
- Sos. & ekol. & € kestävyys

## Uudet tietolähteet:

- Teletiedot, liikkumistiedot
- jne. massatiedot

**Digitalisaation potentiaalin hyödyntäminen!**

TUTKI KUNTIA.FI

# Case: kuntien tilanneseuranta



Jani Heikkinen, Jukka Kujala

TUTKI KUNTIA.FI

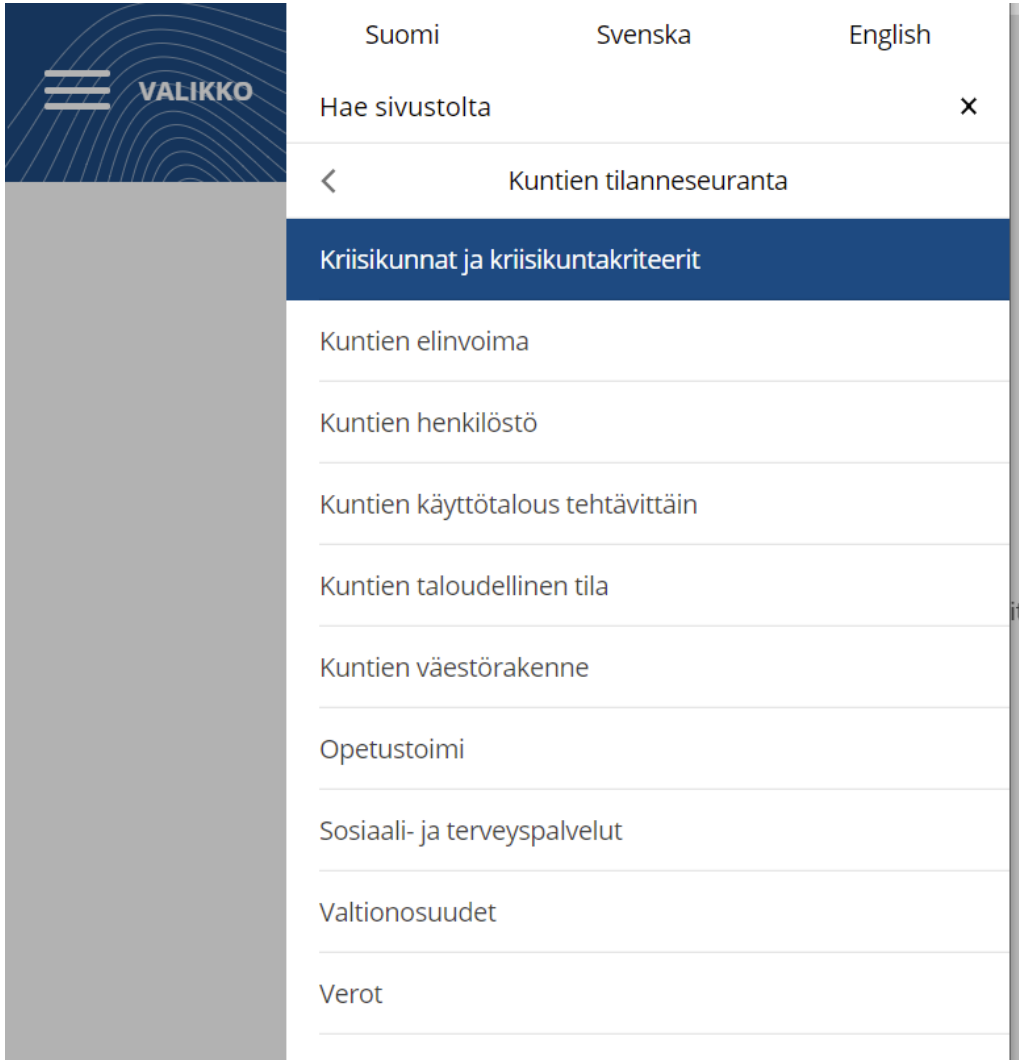


# Kuntien tilanneseuranta

- Lähtökohtana valtiovarainministeriön raportti 3/2020: Kuntien tilannekuva
- Tietojen yhdistely ja visualisointi, automaattinen päivittyminen
- Perustuu avoimiin tietolähteisiin

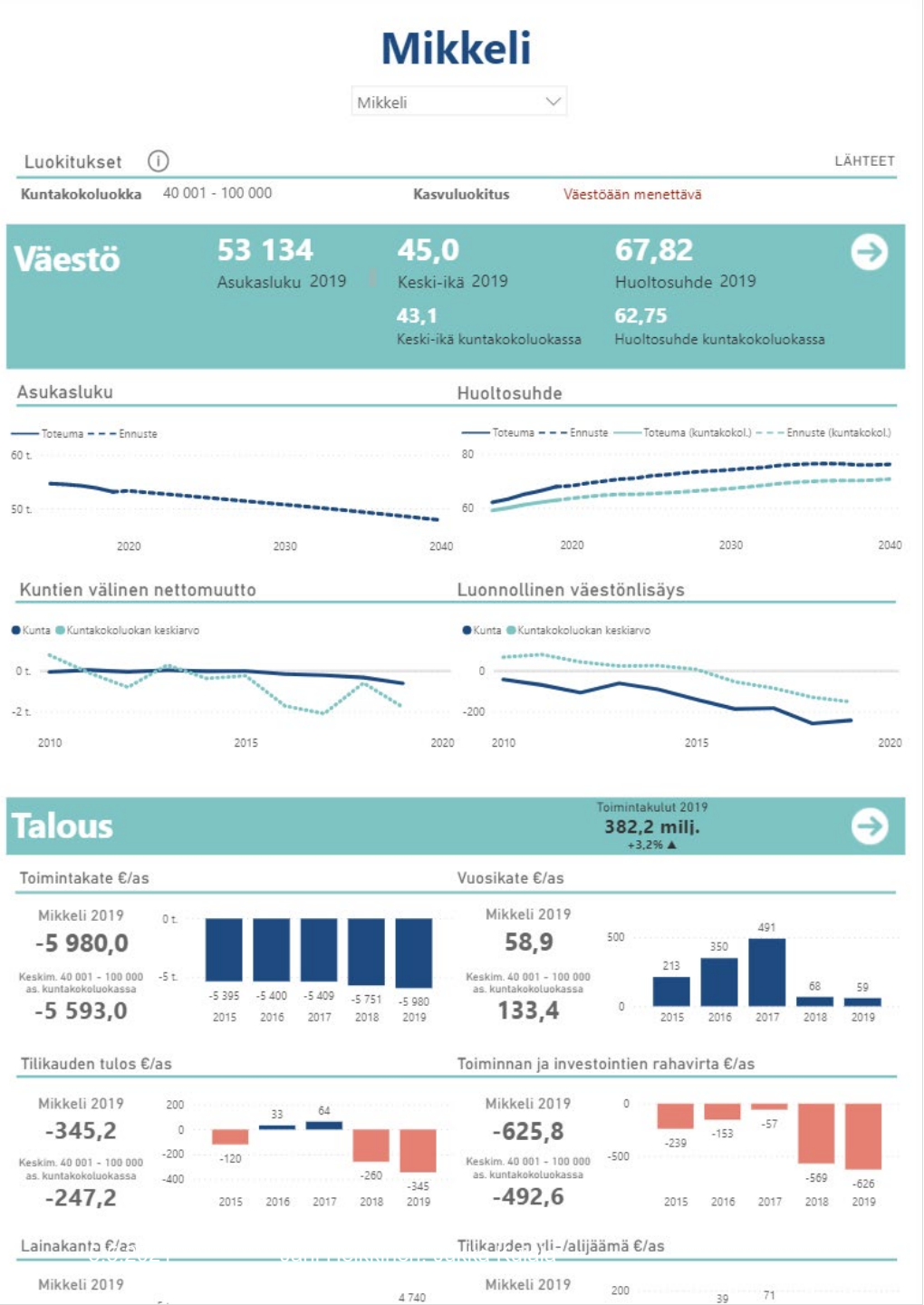


# Kuntien tilanneseuranta, sisältö

- Koontinäkymä
- Aluetalous
- Kriisikunnat ja kriisikuntakriteerit
- Kuntien henkilöstö
- Kuntien käyttötalous tehtävittäin
- Kuntien taloudellinen tila
- Kuntien väestörakenne
- Opetustoimi
- Sosiaali- ja terveyspalvelut
- Valtionosuudet
- Verot

TUTKI KUNTIA.FI

Valtiokonttori
Statskontoret
State Treasury

# Kuntien tilanneseuranta kokoaa tietoa monista lähteistä

## Tietolähteitä:

- **Tilastokeskus**: mm. väestö-, kuntajako- ja tilinpäätöstiedot
- **Verohallinto**: kuntien verotiedot
- **THL**: hyvinvointiin liittyvät tiedot
- **Opetushallitus**: opetustoimen tiedot
- **KEVA**: kuntien henkilöstön eläköityminen

## Tiedon käyttäjiä:

- Valtion virkamiehet
- Kuntien viranomaiset
- Poliitikot ja luottamushenkilöt
- Kansalaiset
- Media
- Yritykset

## Kuntien tilanneseuranta:

# Tiedon kerroksellisuus ja näkökulmat

- Yksittäiset kunnat
- Vertailut
- Grafiikat
- Taulukot
- Mahdollisuus viedä tiedot Exceliin

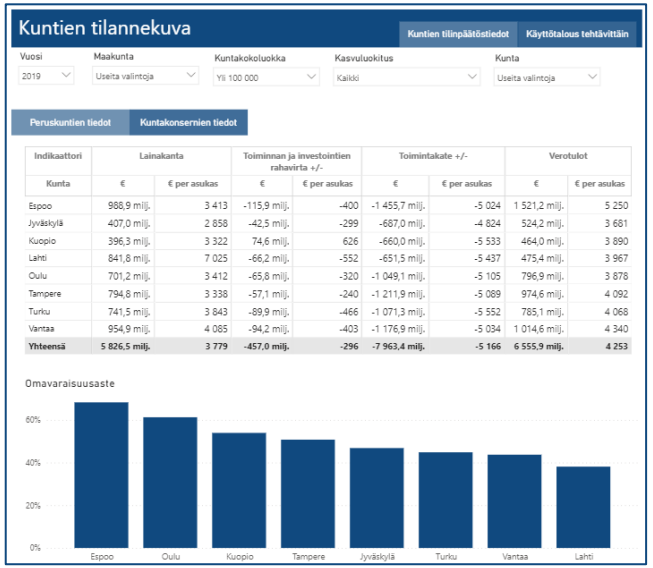


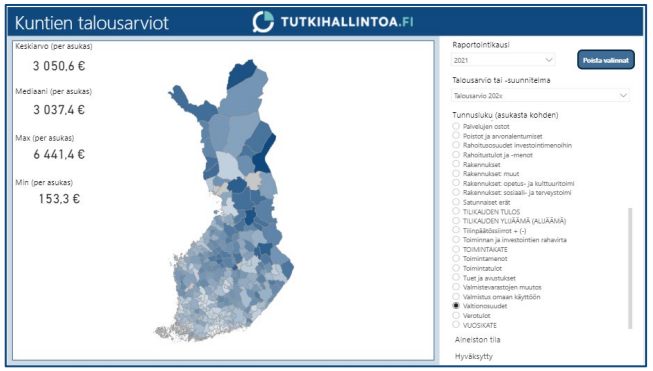




TUTKI KUNTIA.FI

Valtiokonttori
Statskontoret
State Treasury

# Ota hyöty irti palvelusta!

Luo nopea katsaus oman kuntasi tilanteeseen:

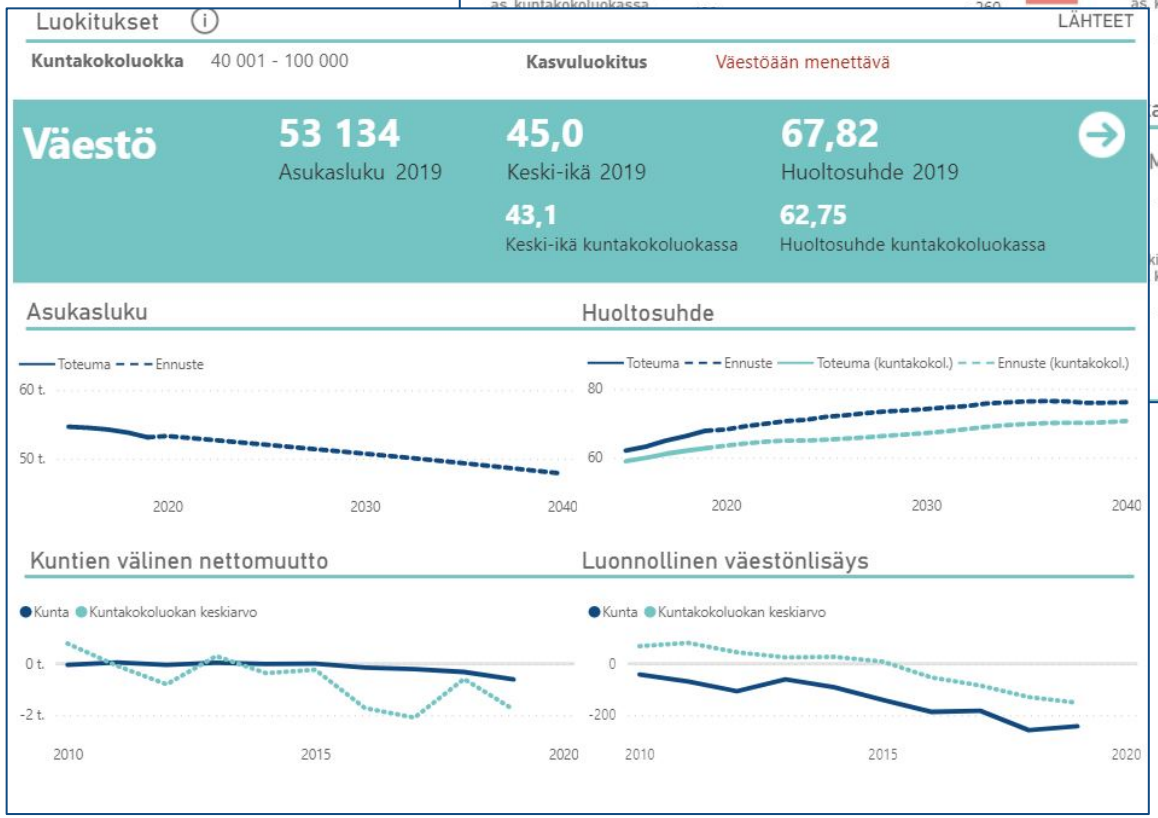




TUTKI KUNTIA.FI

Valtiokonttori
Statskontoret
State Treasury

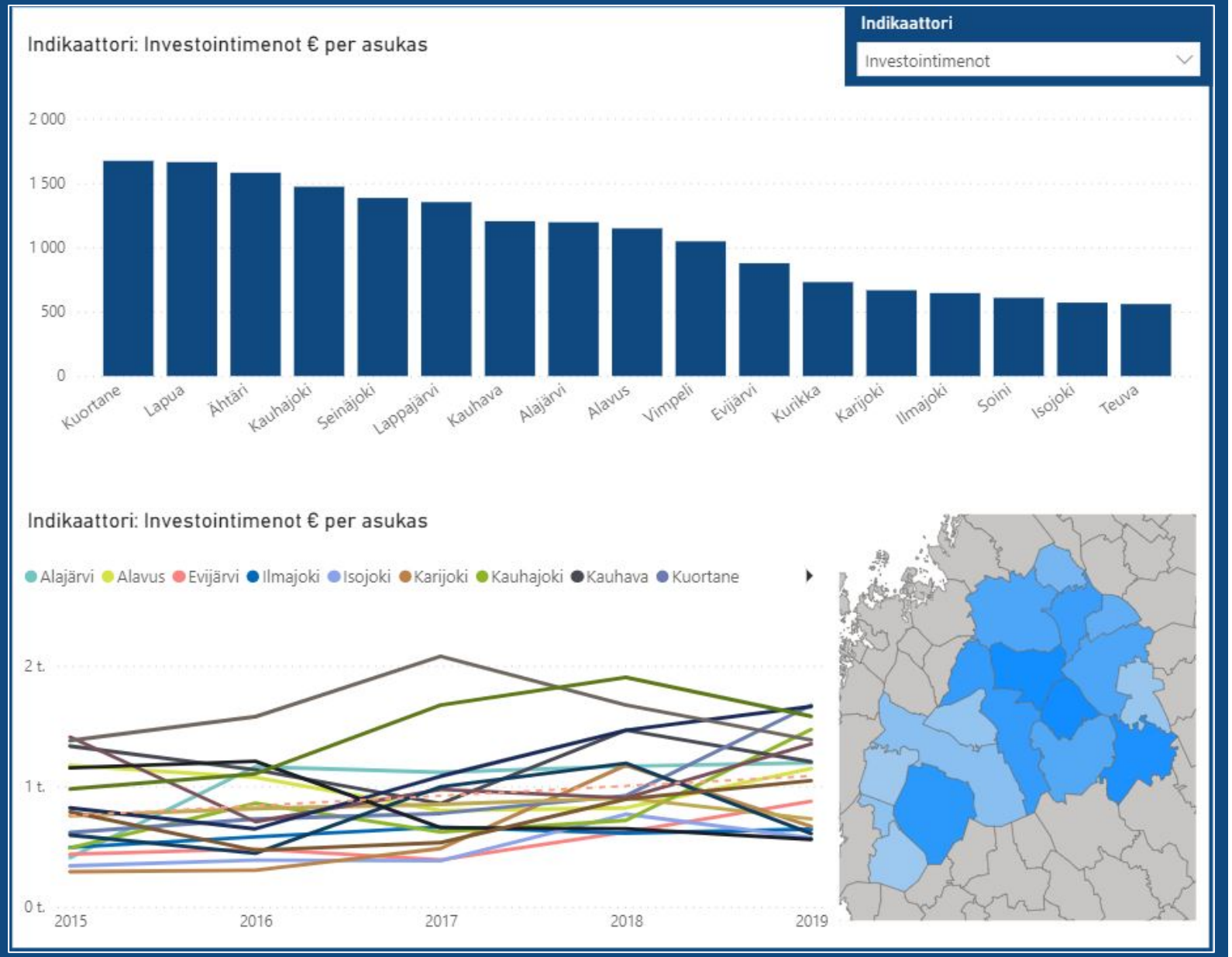


# Vertailut omaan kuntajoukkoon



TUTKI KUNTIA.FI
Valtiokonttori
Statskontoret
State Treasury

# Erot väestö- ja muissa rakenteissa

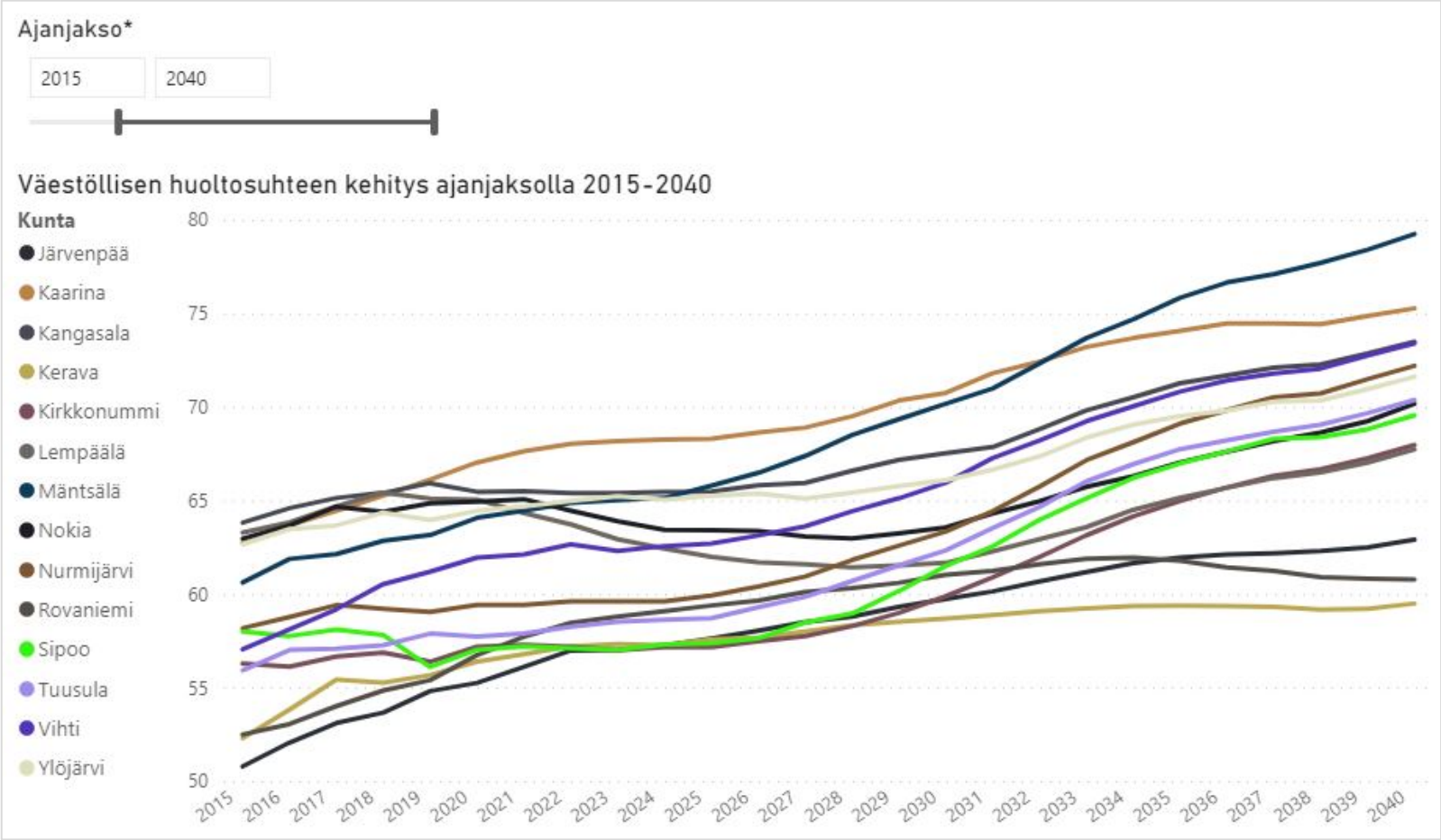


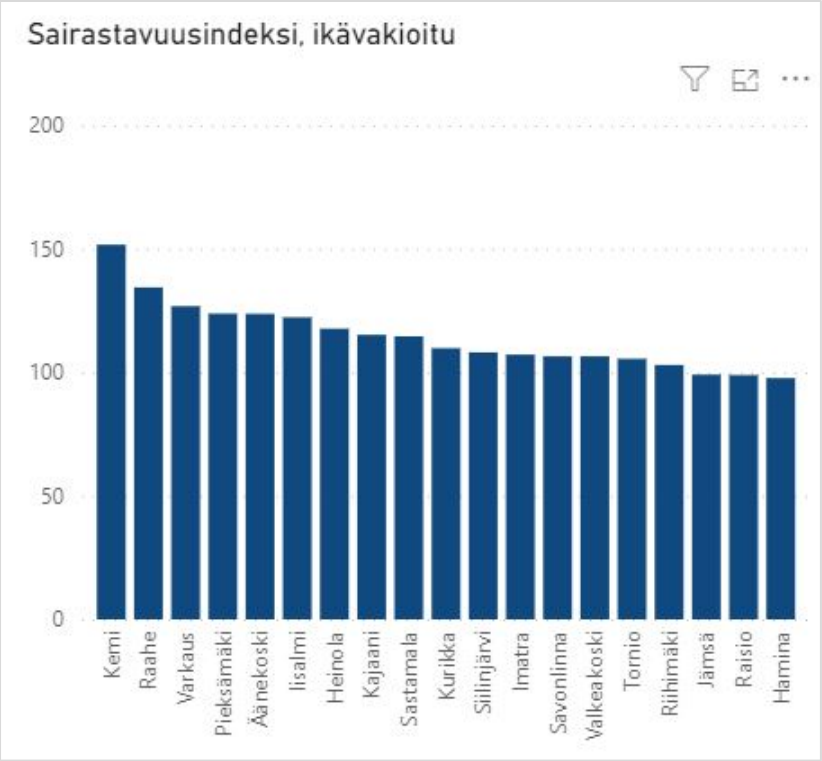




TUTKI KUNTIA.FI
Valtiokonttori
Statskontoret
State Treasury

# Kiitos!

**Jukka Kujala**

jukka.kujala@valtiokonttori.fi

**Jani Heikkinen**

jani.heikkinen@valtiokonttori.fi



TUTKI KUNTIA.FI

Valtiokonttori
Statskontoret
State Treasury